

MÓDULO VIRTUAL

REINDUCCIÓN DOCENTE 2010 – 2011



PROTOCOLO DOCENTES



Ministerio de
Educación Nacional
República de Colombia



Protocolo Docentes

Módulo virtual de Reinducción Docente 2010-2011

El Ministerio de Educación Nacional, en conjunto con las Secretarías de Educación, han puesto su mayor interés en hacer de este proceso de aprendizaje virtual una puerta para conectarse con información pertinente, actual y moderna, en conexión con las TIC y otras herramientas de mejoramiento continuo e innovación.

El presente documento busca brindar la información pertinente al docente, para conocer y manejar el Módulo Virtual de Reinducción Docente 2010-2011.

Dicho Módulo pretende continuar con el aprendizaje y reconocimiento de aspectos de desarrollo regional, ambientación en la normatividad, desarrollo personal del docente y directivo docente y herramientas tecnológicas de gestión para la educación.

El Módulo Virtual de Reinducción se encuentra en el Portal Colombia Aprende del Ministerio de Educación Nacional. En la siguiente dirección web:

<http://www.colombiaprende.edu.co/html/home/1592/w3-channel.html>

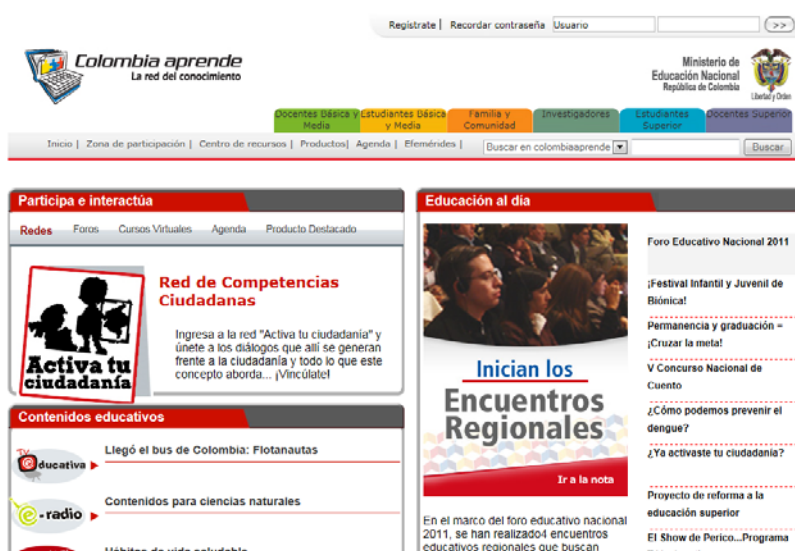

Todos los docentes que cursarán el Módulo Virtual, deberán estar registrados en el Portal Colombia Aprende, allí accederán al Campus Virtual para iniciar el

Curso. En caso de que el docente no se encuentre matriculado, debe inscribirse para acceder al Módulo Virtual.

Una vez digitados los datos de acceso al portal, ubicamos el Campus Virtual para iniciar el desarrollo del Módulo Virtual.



Damos clic en el apartado de la parte izquierda superior denominado “Mi Moodle”, para visualizar el listado de las aulas virtuales, las cuales están nombradas por Entidades Territoriales, donde el docente ingresará únicamente a la que él pertenezca.



Al ingresar al Curso encontrará los tres mundos y el certificado correspondiente al desarrollo de este Módulo Virtual.

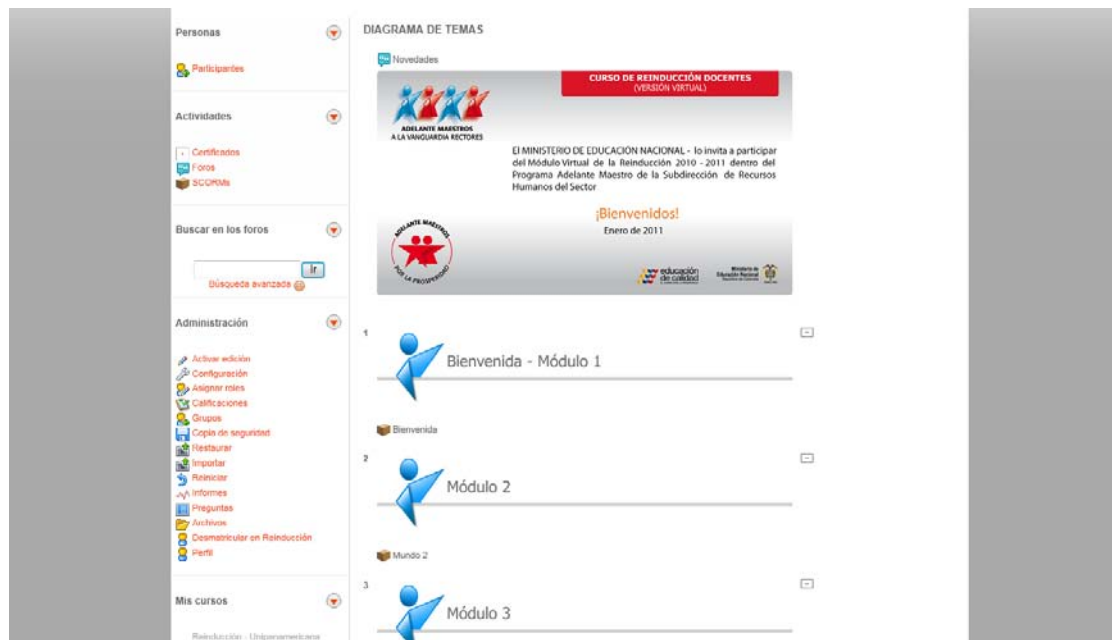

✓ **Primer Mundo – “Desarrollo regional”**

Nos ubicaremos en el departamento en el cual se sitúa la entidad territorial en la que usted se encuentra actualmente vinculado, allí encontrará sus planes de desarrollo, con el propósito de que puedan tenerlos en cuenta para orientar sus programas y proyectos educativos.



✓ **Segundo Mundo – “Viajemos por el Portal Educativo Colombia Aprende”**

Encontrará reflexiones que contribuirán a fortalecer las nuevas miradas y retos en el ejercicio de ser los mejores maestros.



✓ **Tercer Mundo – “Desarrollo personal”**

Dará un viaje por foros, redes, rutas de aprendizaje y otras novedades que lo vincularán cada vez más con las TIC.



Una vez haya recorrido y navegado cada uno de los tres mundos del Módulo Virtual, es indispensable, al finalizar cada etapa, dar clic en el botón **“Salir de la actividad”**, para finalizar de forma correcta cada mundo.

En la navegación del curso usted puede devolverse, retomar el módulo y tomarse el tiempo adecuado para leer los documentos descargables que le ampliarán los conocimientos en los temas propuestos, por parte del Ministerio de Educación Nacional.

El módulo virtual estará habilitado desde el 10 de octubre, hasta el 10 de noviembre de 2011, con tutoría de lunes a lunes en el horario de 8:00 a.m. a 8:00 p.m, donde se brindará soporte técnico y pedagógico continuamente.



✓ Certificado de aprobación del curso

Permitirá el desarrollo y aprobación del Módulo Virtual por parte del docente, el cual se obtendrá una vez se hayan finalizado los tres mundos mencionados anteriormente.



Certificado

RECOMENDACIONES TÉCNICAS

✓ Elementos emergentes

Los elementos emergentes son pequeñas ventanas que se abren automáticamente en la pantalla del equipo, por lo tanto debe desbloquearlas ya que el módulo lo necesita para su desarrollo.

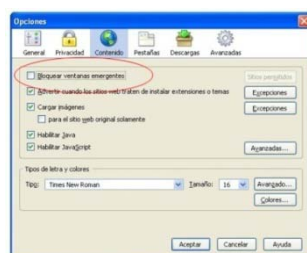

✓ Adobe Flash Player

Tener instalado en el equipo la última versión del software Adobe flash player, ya que es necesario para la visualización de los contenidos del módulo.



✓ Adobe Acrobat

Es necesario tener instalado en el equipo el software Adobe Acrobat, para contar con el acceso a los documentos descargables, los cuales suministran información de las entidades territoriales.

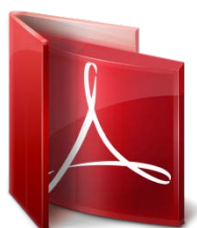



INFORMACIÓN DE CONTACTO

Para solicitar cualquier aclaración sobre el presente protocolo, no dude en contactarnos:

Persona contacto: Juan Carlos García
E-mail: fvirtual@unipanamericana.edu.co
Skype: soporte.reinduccion1
Teléfono-Fax: (+571) 3380666 ext. 280 / 281
Página Web: www.unipanamericana.edu.co/bancounipanamericana/web/index.swf
Dirección: Calle 32 No. 17 - 62
Sede P. Piso 3
Bogotá D.C. Colombia